

"X:\pro\oppdrag\Tomsa\52402\52402841\BIN\VA\_TilModellKumtegninger og prissjappegninger\VK7.dwg - AndBau - Utskriftsdate: 2026-06-02, 07:48:56"

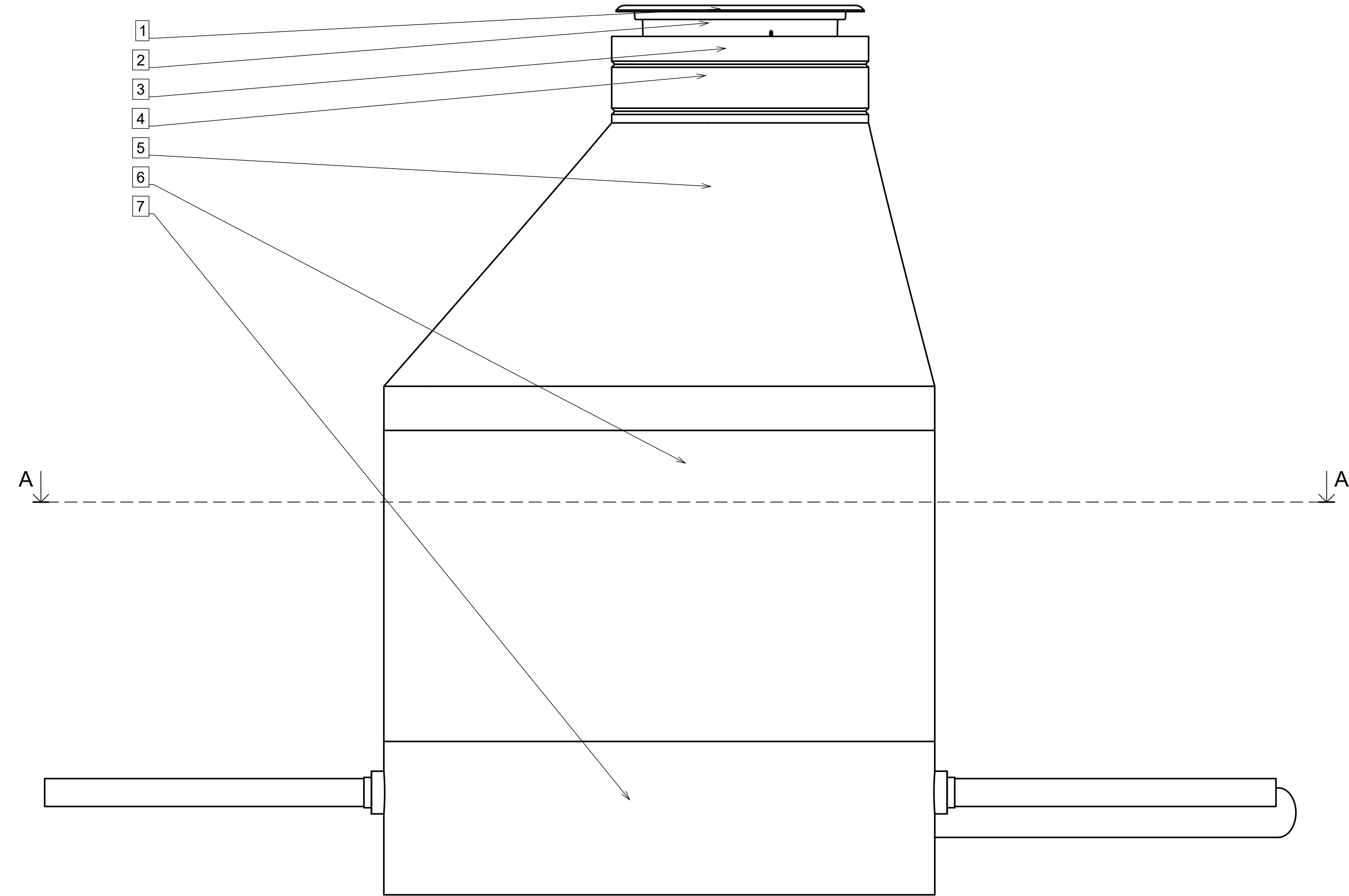

UTSTYRLISTE: VK7			
Pos	Beskrivelse	Dimensjon	Antall
1	Kumlokk	Ø650	1
2	Flytende ramme	Ø650	1
3	Avslutningsring	Ø650	1
4	Justeringsring	Ø650 H:150	1
5	Kjegle	Ø1600	1
6	Kumring	Ø1600	1
7	Kumring m/bunn	Ø1600	1
8	PE100 90 SDR 11	Varierede lengder	3
9	Kjerneboringspakning	PE90	3
10	Flensemuffe strekkfast	80 / 90	3
11	Sluseventil	DN80	3
12	Flensekryss	DN80	1
13	Forankring	DN80	2
14	PVC-U 160 PN8	Varierende lengder	1
15	Kjerneboringspakning	PVC 160	1
16	Blindflens		1
17	Kumstige		1

Høyde kum ca = 2,50m  
Topp vannledning skal ligge  
minimum 2,0m under ferdig terreng.

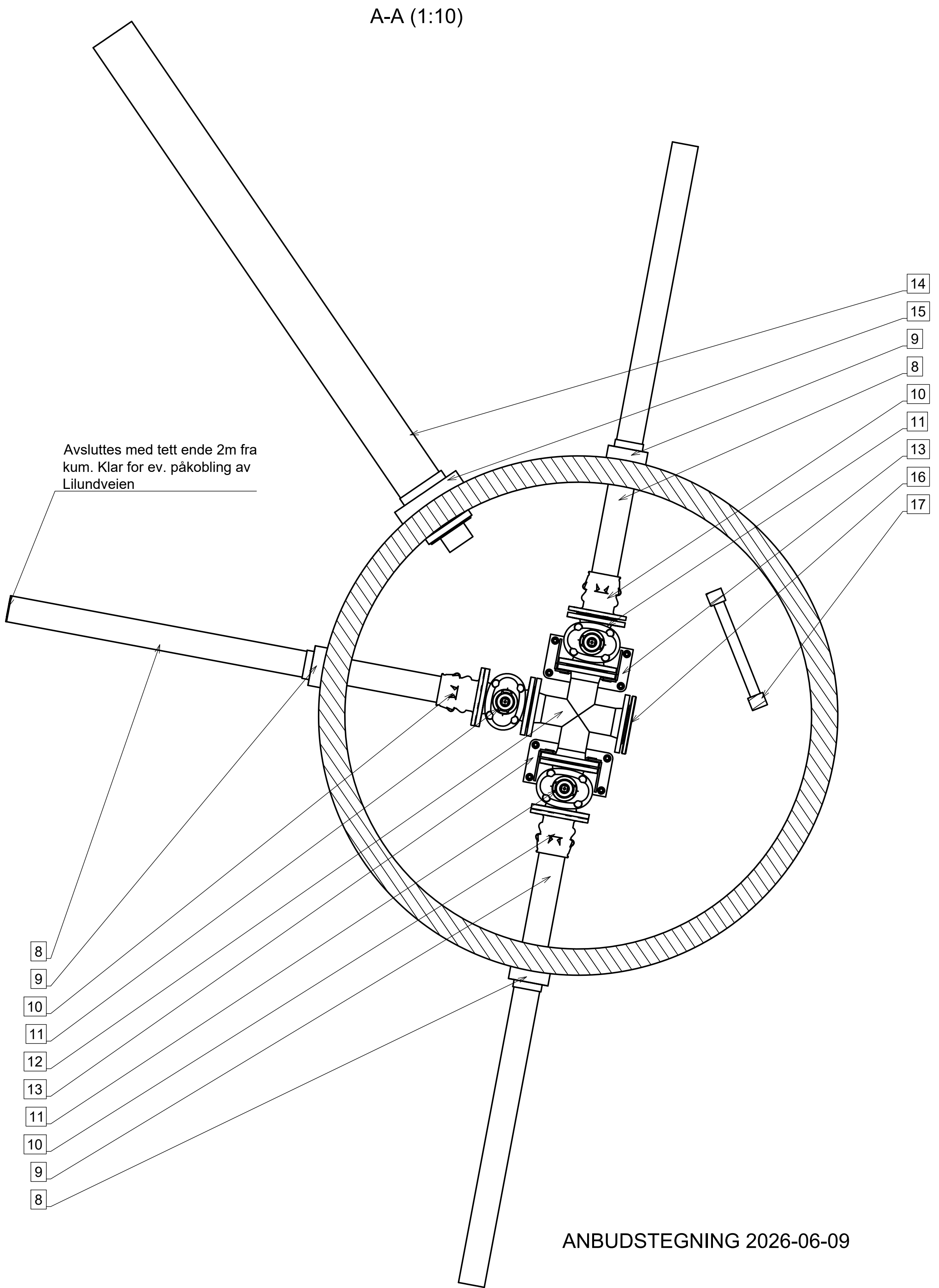

ANBUDSTEGNING 2026-06-09

F01	2026-06-09	For anskaffelse	AndBau	KrJHo	KrJHo
Rev.	Dato	Beskrivelse	Utarbeidet	Fagkontroll	Godkjent
Dette dokumentet er utarbeidet av Norconsult AS som del av det oppdraget som fremgår nedenfor. Opphavsretten tilhører Norconsult AS. Dokumentet må bare benyttes til det formål som oppdragsavtalen beskriver, og må ikke kopieres eller gjøres tilgjengelig på annen måte eller i større utstrekning enn formålet tilsier.				Målestokk (gjelder A1)	1:10
Salangen kommune			Salangen Labergshaugen VA Vann og avløp Kumdetalj VK7		
Norconsult		Oppdragsnummer 52402841	Tegningsnummer Z-50-04		Revisjon F01